

Tutti i pannelli in agglomerato di legno, MDF o tamburato sono di classe E1 (a bassa emissione di formaldeide).

*All panels in fibreboard, MDF or honeycomb core are class E1 (low formaldehyde emissions).*

Todos los paneles en aglomerado de madera, DM o estructura alveolar son de clase E1 (de baja emisión de formaldehído).

Le vernici sono a base acrilica ed all'acqua. I prodotti utilizzati per la verniciatura non contengono formaldeide e metalli pesanti (Pb, Cd, Cr); la loro composizione è tale per cui essi non sono classificati come tossici.

*Paints are acrylic and water based. The products used for painting do not contain formaldehyde or heavy metals (Pb, Cd, Cr); their composition is such that they are not classified as toxic.*

Las pinturas son acrílicas y a base de agua. Los productos utilizados para la pintura no contienen formaldehído ni metales pesados (Pb, Cd, Cr); su composición permite no clasificarlos como tóxicos.

I pannelli laccati, se esposti alla luce solare, possono essere soggetti a naturali variazioni delle tonalità colore, che quindi non rappresentano difetti.

*Lacquered panels, if exposed to sunlight, can be subject to natural variations in colour tone. This is not considered a defect.*

Los paneles lacados, si se exponen a la luz solar, pueden estar sujetos a variaciones naturales del color que, por lo tanto, no representan defectos.

I colori e la finitura dei prodotti, potrebbero essere soggetti a leggere variazioni rispetto ai campioni presenti a catalogo e nei punti vendita. Per loro derivazione naturale, abbinando elementi diversi, le venature e i colori delle essenze legno, potrebbero presentarsi disomogenei nel corso del tempo.

*The colours and finishes of products may vary slightly compared to the sample in the catalogue and in sales outlets. Due to their natural origin, combining different elements, the grain and colours of woods may become uneven over time.*

Los colores y el acabado de los productos podrían estar sujetos a ligeras variaciones con respecto a las muestras del catálogo y en los puntos de venta. Debido a su origen natural, combinando diferentes elementos, los veteados y los colores de las maderas podrían no ser homogéneos con el paso del tiempo.



**ESB** ESSENZE WOOD EFFECT / EFECTO MADERA



**EFB**  
Frassino Bianco



**EFC**  
Frassino Cenere

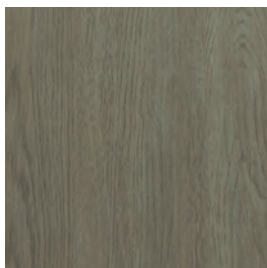

**ERG**  
Rovere Gessato

**NOTE:**

La venatura su ante e fianchi è sempre verticale (solo il pannello centrale delle ante Zefiro e Scirocco hanno la venatura orizzontale)

*The grain on doors and sides is always vertical (only the centre panel on the Zefiro and Scirocco doors has a horizontal grain).*

El veteadado en las puertas y los laterales siempre es vertical (solo el panel central de las puertas Zefiro y Scirocco tiene veteadado horizontal)

**ESP** ESSENZE PLUS WOOD EFFECT PLUS / EFECTO MADERA PLUS



**ERN**  
Rovere Naturale

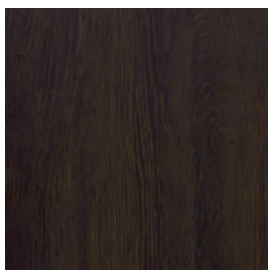

**ERF**  
Rovere Fiammato

**NOTE:**

La venatura su ante e fianchi è sempre verticale (solo il pannello centrale delle ante Zefiro e Scirocco hanno la venatura orizzontale)

*The grain on doors and sides is always vertical (only the centre panel on the Zefiro and Scirocco doors has a horizontal grain).*

El veteadado en las puertas y los laterales siempre es vertical (solo el panel central de las puertas Zefiro y Scirocco tiene veteadado horizontal)

**TIM** IMPIALLACCIATI VENEERED / ENCHAPADA

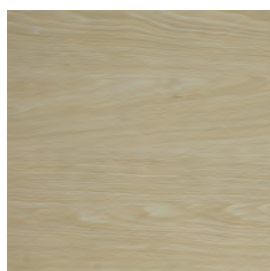

**TIM50**  
Tinto Acero

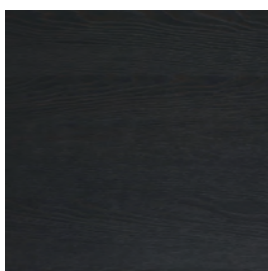

**TIM51**  
Tinto Brown

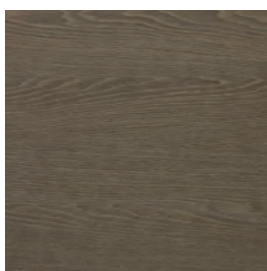

**TIM52**  
Tinto Tortora

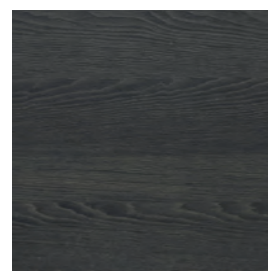

**TIM53**  
Tinto Grigio

**NOTE:**

La venatura delle ante impiallacciate è orizzontale.

*The grain on veneered doors is horizontal.*

El veteadado de las puertas enchapadas es horizontal.

**ESC** INTERNI INSIDE / INTERIOR



**ETE**  
Texture



**EFC**  
Frassino Cenere

**AFB** ALLUMINI ALLUMINIUM / ALUMINIO



**APT**  
Peltro



**ABO**  
Bruno Oliva

**DSB** DECORATIVI DECORATIVE / DECORATIVA



**DCM**  
Cemento



**DRU**  
Ruggine

**DSP** DECORATIVI PLUS DECORATIVE PLUS / DECORATIVA PLUS



**DCB**  
Carbone



**DST**  
Stone

**VMT** METALLIZZATI METALLIZED / METÁLICO



**VMT70**  
Nichel



**VMT71**  
Zinco



**VMT72**  
Oro Rosa

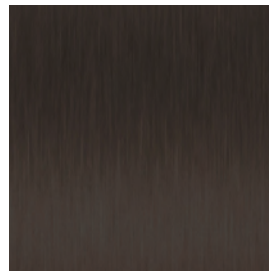

**VMT73**  
Bronzo Antico

**VML** MALTE MALTA / REVOQUE



**VML60**  
Nebbia

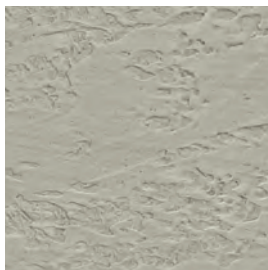

**VML61**  
Ecrù

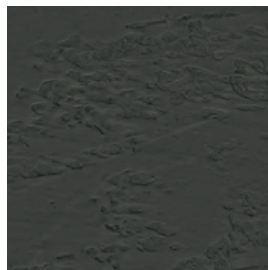

**VML62**  
Ardesia



**VML63**  
Mattone

Le malte vengono realizzate con un processo di stesura manuale, di conseguenza ogni anta sarà unica e non replicabile.

*Mortar finishes are created using a manual application process, meaning each door will be unique and non replicable.*

Los revoques se realizan mediante un proceso de aplicación manual, por lo que cada puerta será única y no se podrá reproducir.



**LOP**  
LACCATI OPACHI  
LACQUERED MATT / MATE LACADO



**LFB**  
FRASSINO LACCATO  
LACQUERED ASH / FRESNO LACADO



**LSO**  
LACCATI SUPER OPACHI  
LACQUERED SUPER MATT / SUPER MATT LACADO



**LLC**  
LACCATI LUCIDI  
GLOSSY LACQUERED / GLOSSY LACADO



**LIM**  
IMPIALLACCIATO LACCATO  
LACQUERED VENEER / ENCHAPADA LACADO

<b>01</b> Bianco	<b>02</b> Crema	<b>03</b> Nocciola	<b>04</b> Tortora	<b>05</b> Perla
<b>06</b> Pietra	<b>07</b> Grigio Luce	<b>08</b> Quarzo	<b>09</b> Grafite	<b>10</b> Blu Notte
<b>11</b> Ardesia	<b>12</b> Muschio	<b>13</b> Porpora	<b>14</b> Rosa Colorado	<b>15</b> Cacao

**RAL** MAGGIORAZIONE LACCATURA COLORE RAL K7 / ADDITIONAL CHARGE FOR LACQUERING IN IN RAL K7 COLOUR / SUPLEMENTO LACADO COLOR RAL K7



+ € 280

Laccatura colore personalizzato da tavolozza RAL K7. La maggiorazione verrà applicata al prezzo degli elementi in versione laccata, disponibile su **LOP - LSO - LLC - LFB - LIM**

Customised colour lacquers from the RAL K7 colour chart. Additional charges will be applied for lacquered units. Available on **LOP - LSO - LLC - LFB - LIM**

Lacado color personalizado con paleta RAL K7. El suplemento se aplicará en el precio de los elementos en versión lacada, disponible en **LOP - LSO - LLC - LFB - LIM**

**VTL** VETRI EXTRACHIARI LACCATI *EXTRA CLEAR LACQUERED GLASS / VIDRIO LACADO EXTRA CLEAR*



**01** Bianco  
**04** Tortora  
**06** Pietra  
**09** Grafite  
**12** Muschio

**VAL** VETRI ACIDATI LACCATI *LACQUERED ACID GLASS / VIDRIO DE ACIDO LACADO*



**01** Bianco  
**04** Tortora  
**06** Pietra  
**09** Grafite  
**12** Muschio

**VFB** VETRI *GLASS / VIDRIO*



**VFM**  
Fumè



**VBR**  
Bronzo

**VFP** VETRI PLUS *GLASS PLUS / VIDRIO PLUS*



**VSB**  
Sabbiato



**VSS**  
Stopsol

**VFS** VETRI STYLE *GLASS STYLE / VIDRIO STYLE*



**VGZ**  
Garzato

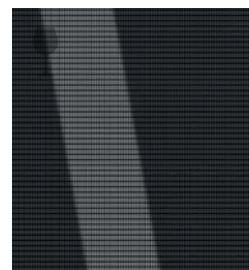

**VRT**  
Retinato

**SFB** SPECCHI *MIRRORS / ESPEJOS*



**SCH**  
Chiaro



**SFM**  
Fumè



**SBR**  
Bronzo

**SFP** SPECCHI PLUS *MIRRORS PLUS / ESPEJOS PLUS*



**SNO**  
Neutro Opaco



**SFO**  
Fumè Opaco



**SBO**  
Bronzo Opaco